	製品	発売日	OS	Version	アプリ期限	利用可能期間 デバイス発売～	利用可能端末～
iPad	iPad1	2010/5/7	iOS	5.1.1	–	–	–
	iPad2	2011/4/28	iOS	9.3.6	2020/04	8年11ヵ月	2年7ヵ月
	iPad3	2012/3/16	iOS	9.3.6	2020/04	8年0ヵ月	2年7ヵ月
	iPad4	2012/11/2	iOS	10.3.4	2022/04	9年4か月	3年7ヵ月
	iPad5	2017/3/25	iPadOS	16.7.10			
	iPad6	2018/3/28	iPadOS	17.6.x			
	iPad7	2019/9/30	iPadOS	*最新			
	iPad8	2020/9/18	iPadOS	*最新			
	iPad9	2021/9/24	iPadOS	*最新			
	iPad10	2022/10/26	iPadOS	*最新			
iPad Air	iPad Air	2013/11/1	iOS	12.5.7	2022/04	8年5ヵ月	1年7ヵ月
	iPad Air2	2014/10/17	iPadOS	15.8.3			
	iPad Air3	2019/3/18	iPadOS	*最新			
	iPad Air4	2020/10/23	iPadOS	*最新			
	iPad Air5	2022/3/18	iPadOS	*最新			
	iPad Air M2(11inch)	2024/5/15	iPadOS	*最新			
	iPad Air M2(13inch)	2024/5/15	iPadOS	*最新			
iPad Mini	iPad mini	2012/11/2	iOS	9.3.6	2020/04	7年3ヵ月	2年7ヵ月
	iPad mini2	2013/11/12	iOS	12.5.7	2022/04	8年4ヵ月	1年7ヵ月
	iPad mini3	2014/10/17	iOS	12.5.7	2022/04	7年5ヵ月	1年7ヵ月
	iPad mini4	2015/9/10	iPadOS	15.8.3			
	iPad mini5	2019/3/18	iPadOS	*最新			
	iPad mini6	2021/9/24	iPadOS	*最新			
iPad Pro	iPad Pro 12.9inch	2015/11/11	iPadOS	16.7.10			
	iPad Pro 9.7inch	2016/3/31	iPadOS	16.7.10			
	iPad Pro2 12.9inch	2017/6/6	iPadOS	17.6.x			
	iPad Pro2 10.5inch	2017/6/6	iPadOS	17.6.x			
	iPad Pro3 11inch	2018/11/7	iPadOS	*最新			
	iPad Pro3 12.9inch	2018/11/7	iPadOS	*最新			
	iPad Pro4 11inch	2020/3/25	iPadOS	*最新			
	iPad Pro4 12.9inch	2020/3/25	iPadOS	*最新			
	iPad Pro5 11inch	2021/5/31	iPadOS	*最新			
	iPad Pro5 12.9inch	2021/5/31	iPadOS	*最新			
	iPad Pro6 11inch	2022/10/26	iPadOS	*最新			
	iPad Pro6 12.9inch	2022/10/26	iPadOS	*最新			
	iPad Pro M4 11inch	2024/5/15	iPadOS	*最新			
	iPad Pro M4 13inch	2024/5/15	iPadOS	*最新			

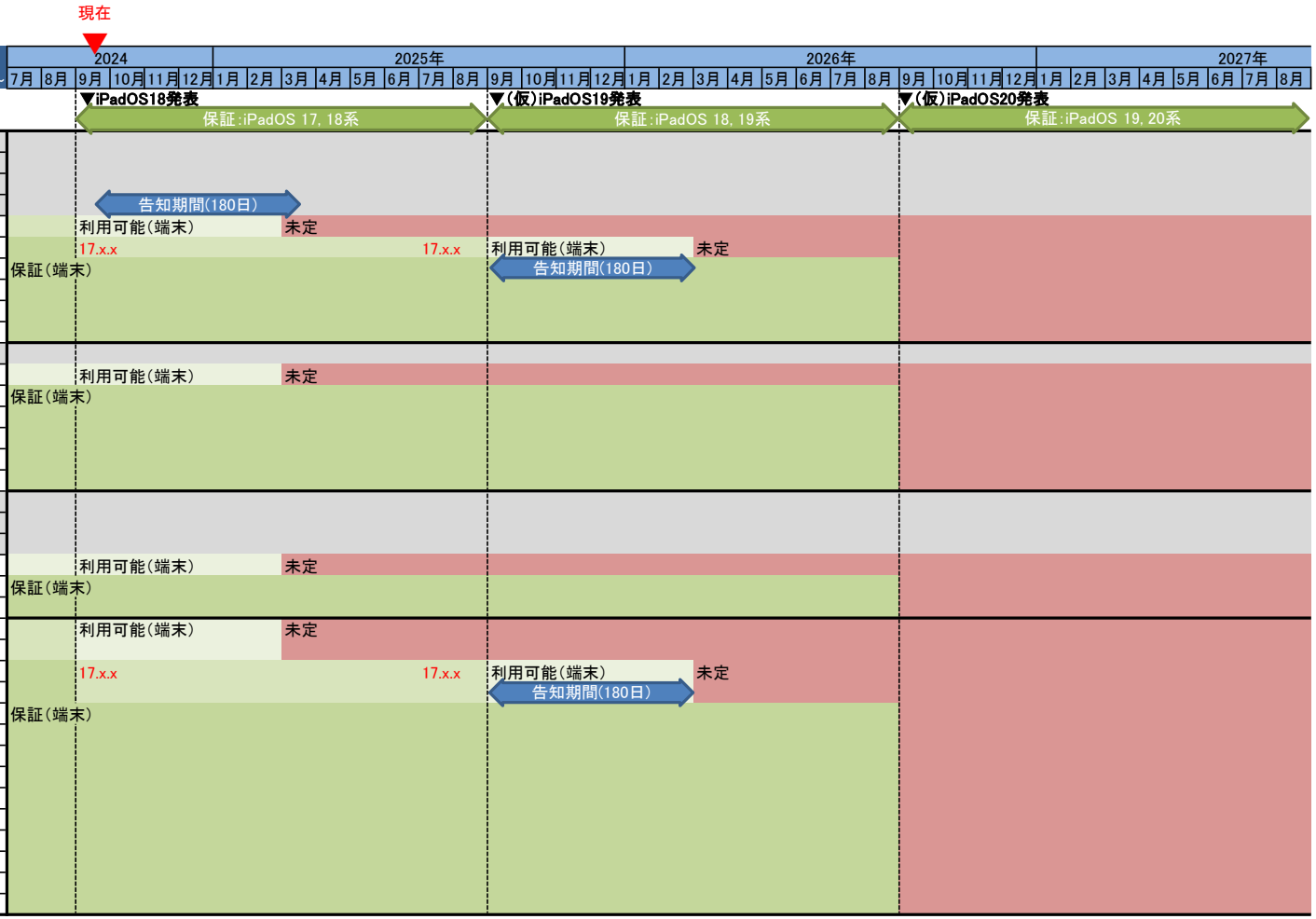

※2024/9/17時点